

Woodcut Prints in Europe and America

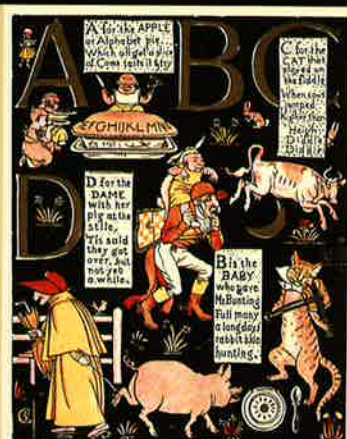

西洋の木版画



500年の物語



2020
9/26 | 土 | - **11/23** | 月 | 祝 | 祝日をのぞく月曜休館

平日 10:00~17:00 / 土・日・祝日 10:00~17:30 / 入館は閉館30分前まで
 一般 800(600)円 / 大学・高校生 400(300)円 / 中学生以下無料
 ・()内は20名以上の団体料金 ・身体障がい者手帳または愛の手帳等をご提示の方と付き添いの方1名は半額

状況により、会期等を変更する場合があります。
 ご来場前に当館ホームページ・SNSでご確認ください。

町田市立国際版画美術館

Machida City Museum of Graphic Arts